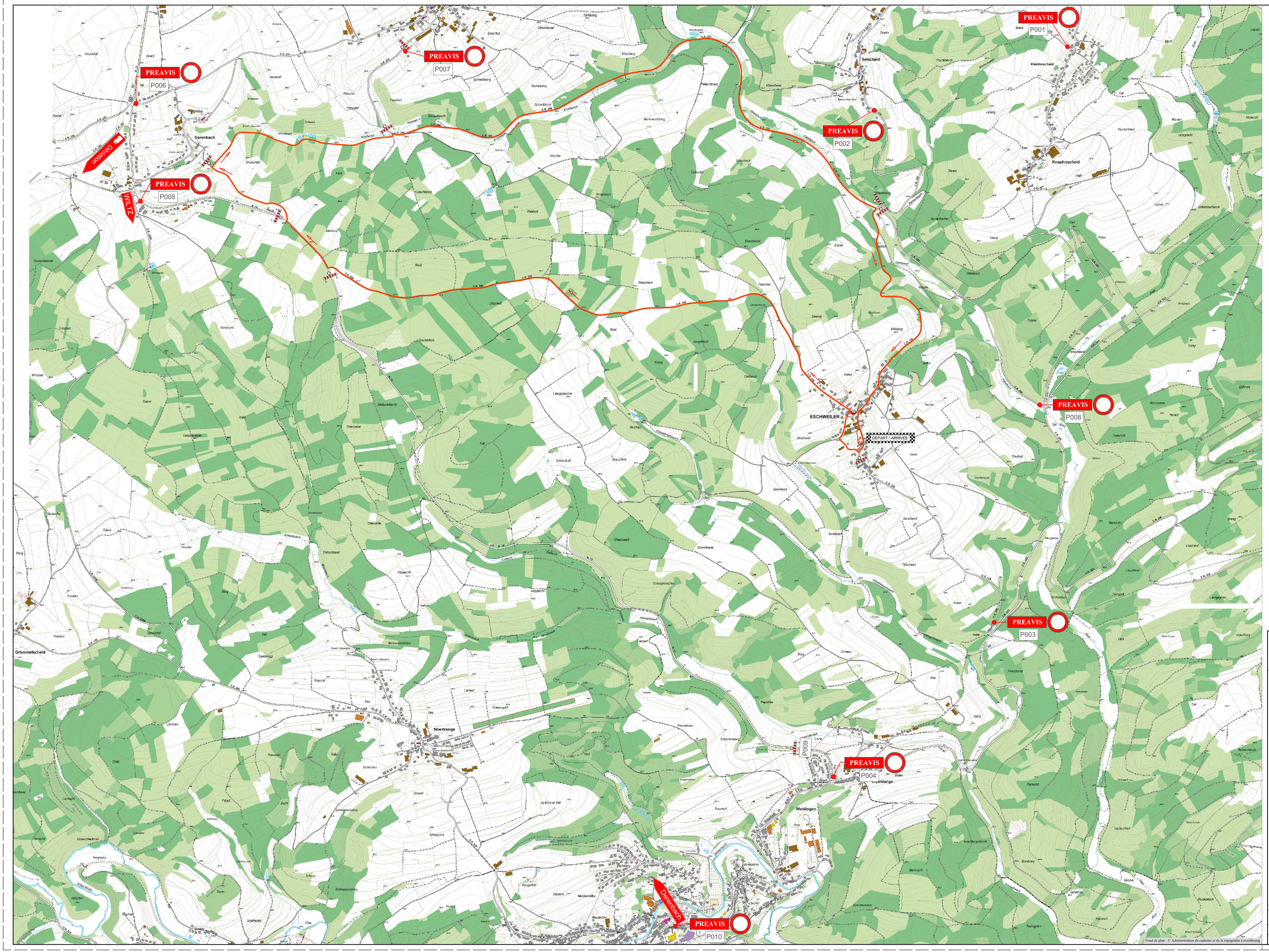

Circuit 1

Route barrée / Gesperrte Straße

Préavis / Route barrée

P001	Route barrée entre Selscheid et Eschweiler
P002	Route barrée à 1000m
P003	Roue barrée excepté course
P004	Route barrée à Derenbach
P005	Préavis / Route barrée
P006	Route barrée entre Derenbach et Eschweiler
P007	Route barrée à 500m
P008	Route barrée à 600m
P009	Route barrée à 5000m
P010	Route barrée à Derenbach

fléche de direction / Richtungspfeil

DEPART / ARRIVEE — Départ / Arrivée / Start / Ziel

Derenbach — Déviation vers Derenbach / Wiltz

Déviation — Déviation poids lourds

LE GOUVERNEMENT
DU GRAND-DUCHÉ DE LUXEMBOURG
Ministère du Développement durable
et des Infrastructures

Administration des ponts et chaussées

23 rue du Château
L-9516 Wiltz
Tél.: +352 26481-3600
www.pch.public.lu

Circuit championnats du Luxembourg de cyclisme sur route

Course contre la montre

25 juin 2015

Extrait de Carte

modifié le	nature de la modification
Date : avril 2015	dressé par: M.C. vérifié par: C.B.

© copyright 2015 Ministère du Développement durable et des Infrastructures, Luxembourg

Fond de plan : © Administration du cadastre et de la topographie Luxembourg