

BARRAGE DU CR185 DANS L'ENTRÉE DE SANDWEILER

**A PARTIR DU 26 MAI 2022 6H00
JUSQU' AU 28 MAI 2022 14H00**

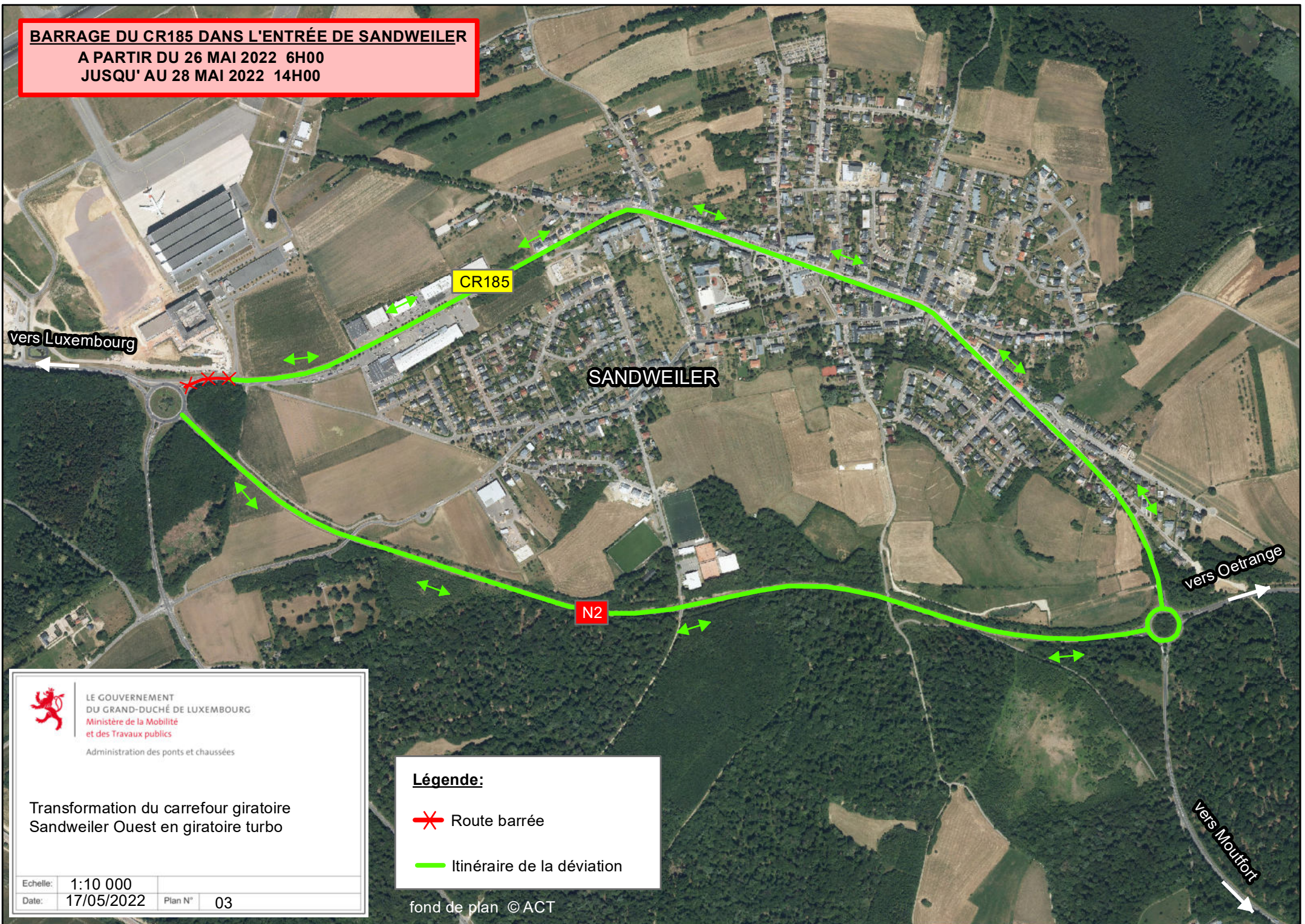

LE GOUVERNEMENT
DU GRAND-DUCHÉ DE LUXEMBOURG
Ministère de la Mobilité
et des Travaux publics
Administration des ponts et chaussées

Transformation du carrefour giratoire
Sandweiler Ouest en giratoire turbo

Echelle: 1:10 000

Date: 17/05/2022

Plan N° 03

Légende:

 Route barrée

 Itinéraire de la déviation

fond de plan © ACT