

**CR234B BARRÉ À TOUTE CIRCULATION**

**A PARTIR DU 7 MAI 2022 6H00  
JUSQU' AU 10 MAI 2022 6H00**

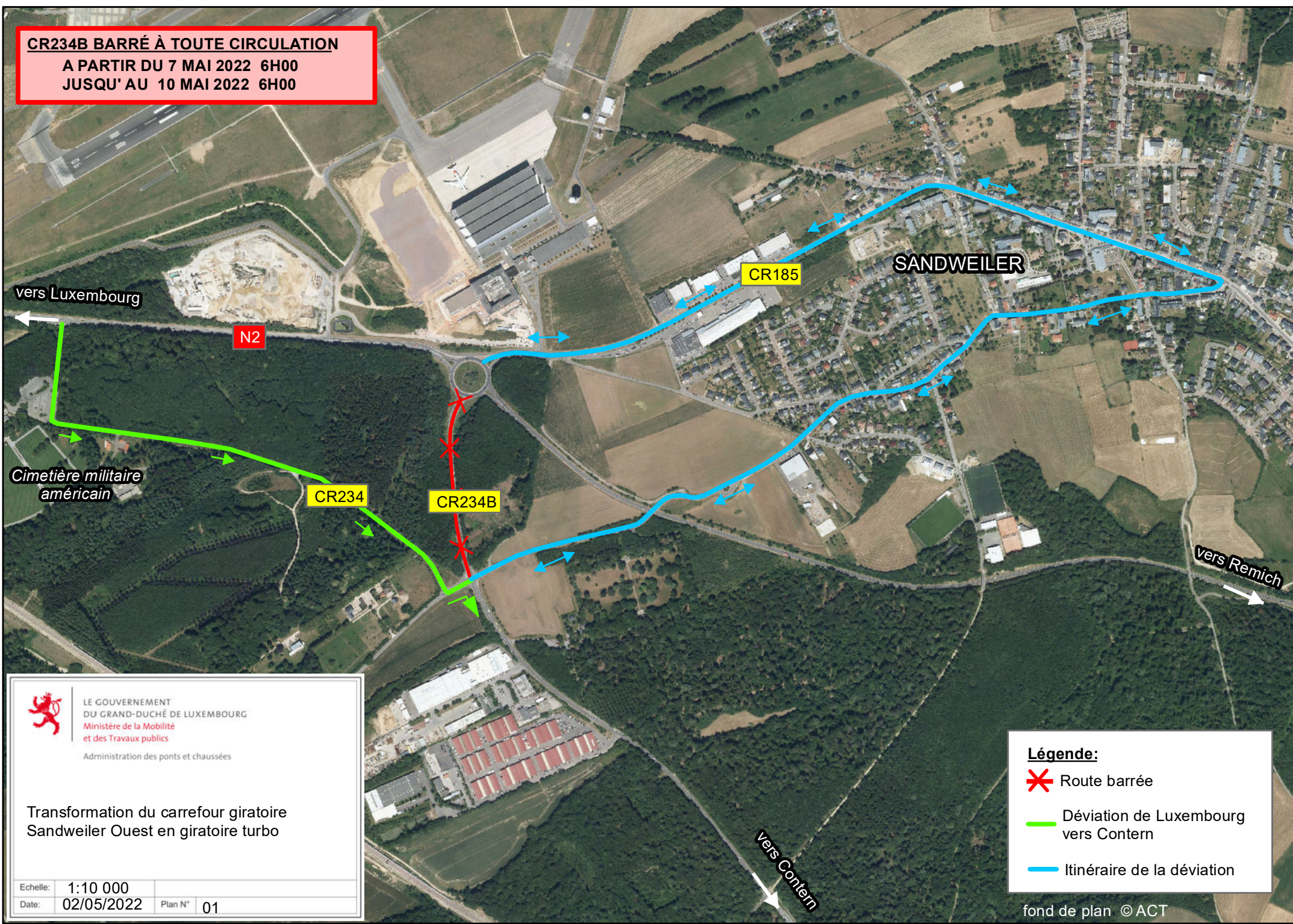

LE GOUVERNEMENT  
DU GRAND-DUCHÉ DE LUXEMBOURG  
Ministère de la Mobilité  
et des Travaux publics  
Administration des ponts et chaussées

Transformation du carrefour giratoire  
Sandweiler Ouest en giratoire turbo

Echelle: 1:10 000

Date: 02/05/2022

Plan N° 01

**Légende:**

Route barrée

Déviation de Luxembourg  
vers Contern

Itinéraire de la déviation

fond de plan © ACT