Chantier aux tunnels Schieren et Colmar-Berg de la route pour véhicules automoteurs B7

LE VENDREDI 16.09.2022 VERS 20h00
JUSQU'AU DIMANCHE 18.09.2022 VERS 10h00

LE GOUVERNEMENT
DU GRAND-DUCHÉ DE LUXEMBOURG
Ministère de la Mobilité
et des Travaux publics

Administration des ponts et chaussées

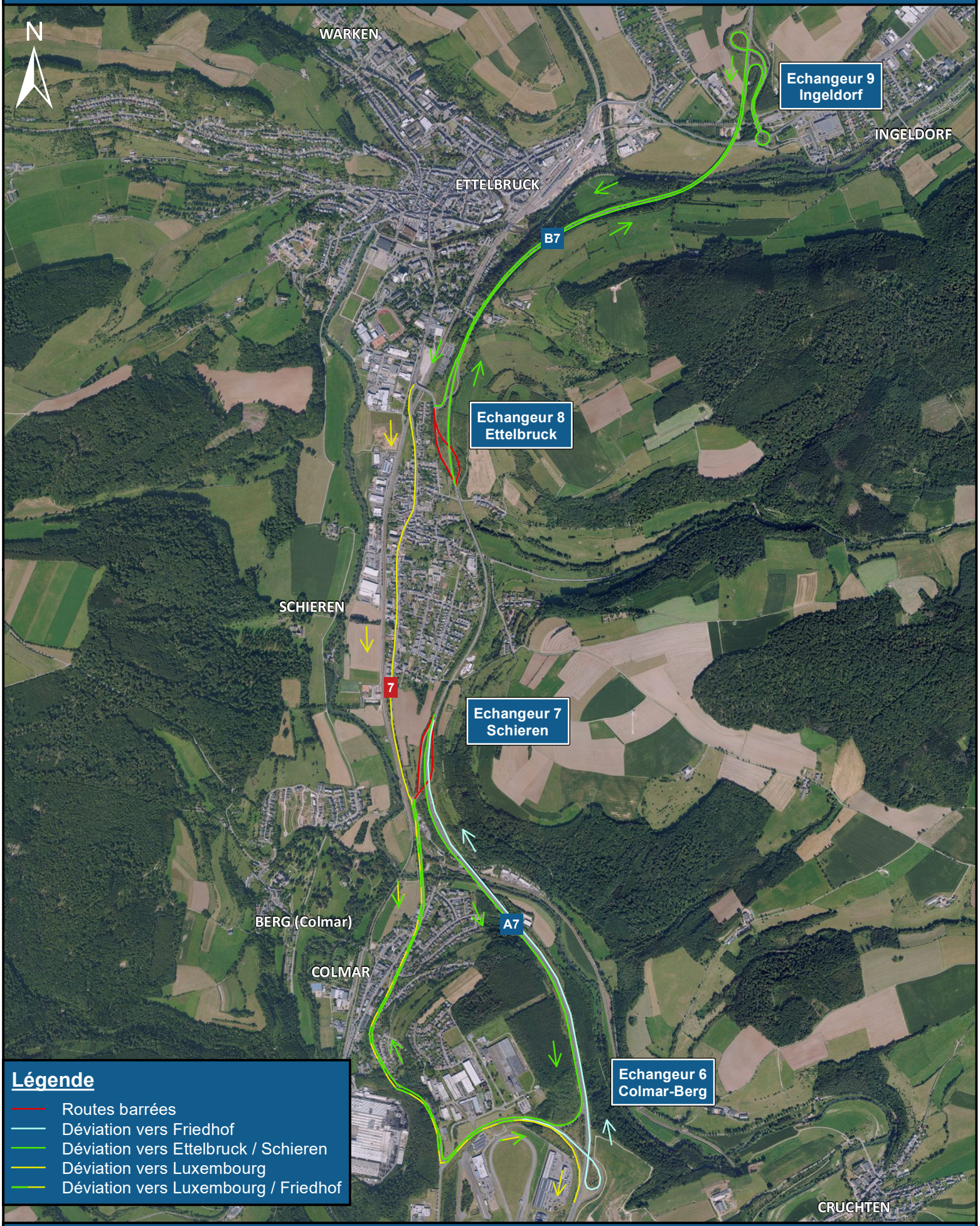

Légende

- Routes barrées
- Déviation vers Friedhof
- Déviation vers Ettelbruck / Schieren
- Déviation vers Luxembourg
- Déviation vers Luxembourg / Friedhof

1:25 000

0.7 kilomètres

Autres autoroutes / échangeurs ouverts à la circulation
DGT 14.09.2022 - Fond de plan: copyright ACT