

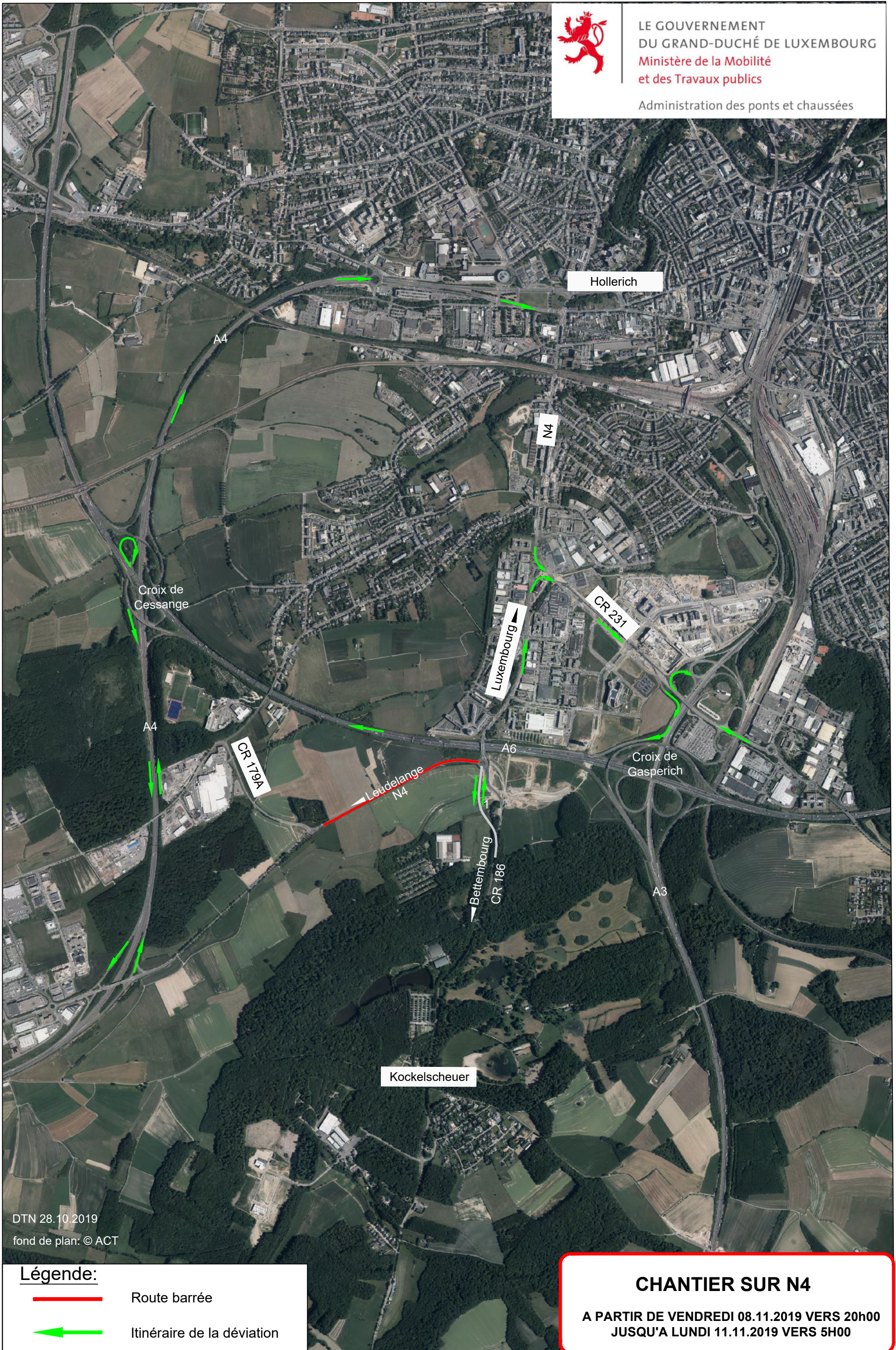



LE GOUVERNEMENT
DU GRAND-DUCHÉ DE LUXEMBOURG
Ministère de la Mobilité
et des Travaux publics

Administration des ponts et chaussées



DTN 28.10.2019
fond de plan: © ACT

Légende:

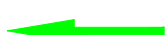
-  Route barrée
-  Itinéraire de la déviation

CHANTIER SUR N4

**A PARTIR DE VENDREDI 08.11.2019 VERS 20h00
JUSQU'À LUNDI 11.11.2019 VERS 5H00**