

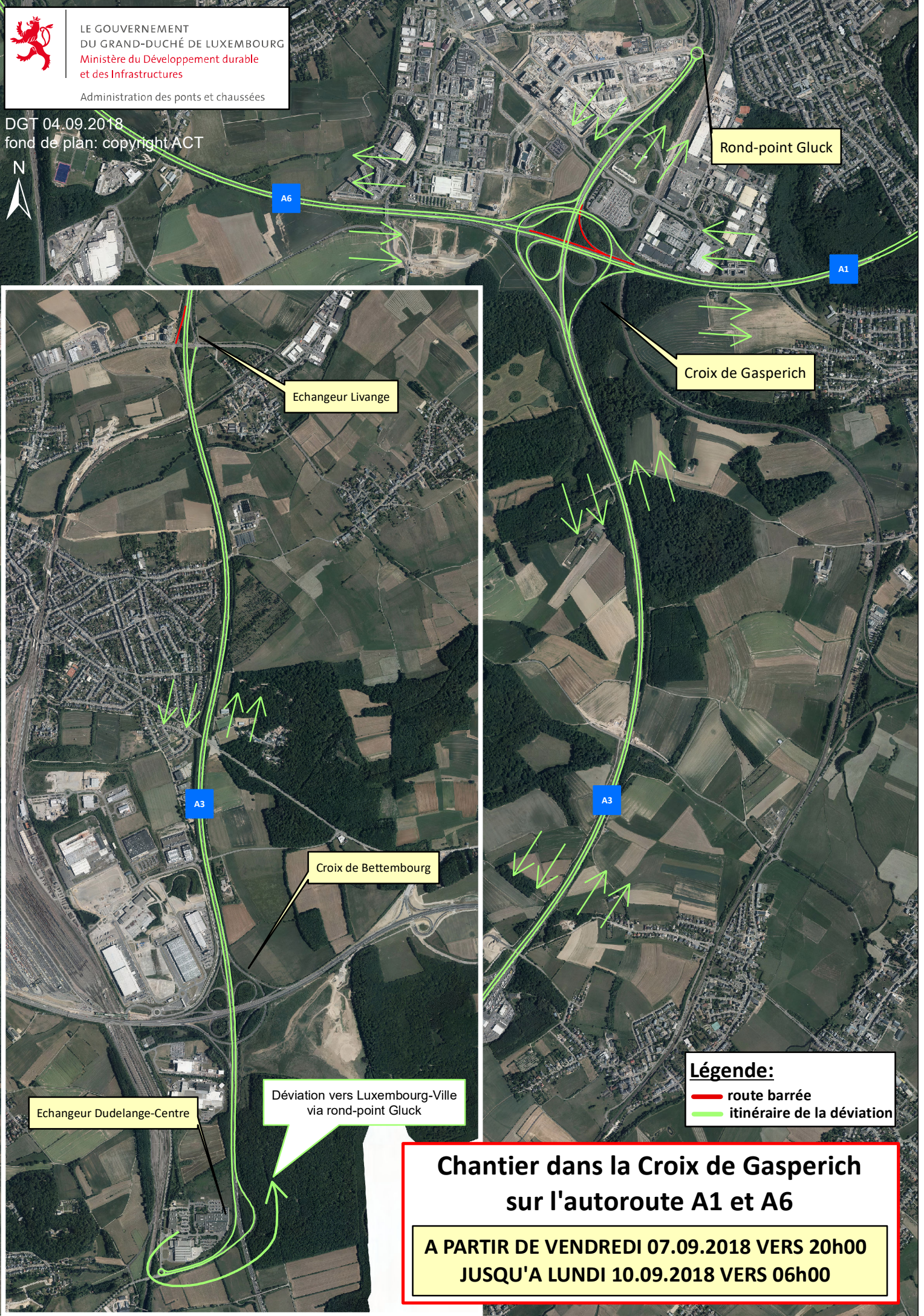

LE GOUVERNEMENT
DU GRAND-DUCHÉ DE LUXEMBOURG
Ministère du Développement durable
et des Infrastructures

Administration des ponts et chaussées

DGT 04.09.2018
fond de plan: copyright.ACT



Chantier dans la Croix de Gasperich sur l'autoroute A1 et A6

A PARTIR DE VENDREDI 07.09.2018 VERS 20h00
JUSQU'A LUNDI 10.09.2018 VERS 06h00