

**Chantier au Rond-point "Serra"  
du vendredi le 06.11.2015 de 20h00  
jusqu'au lundi le 09.11.2015 à 06h00**

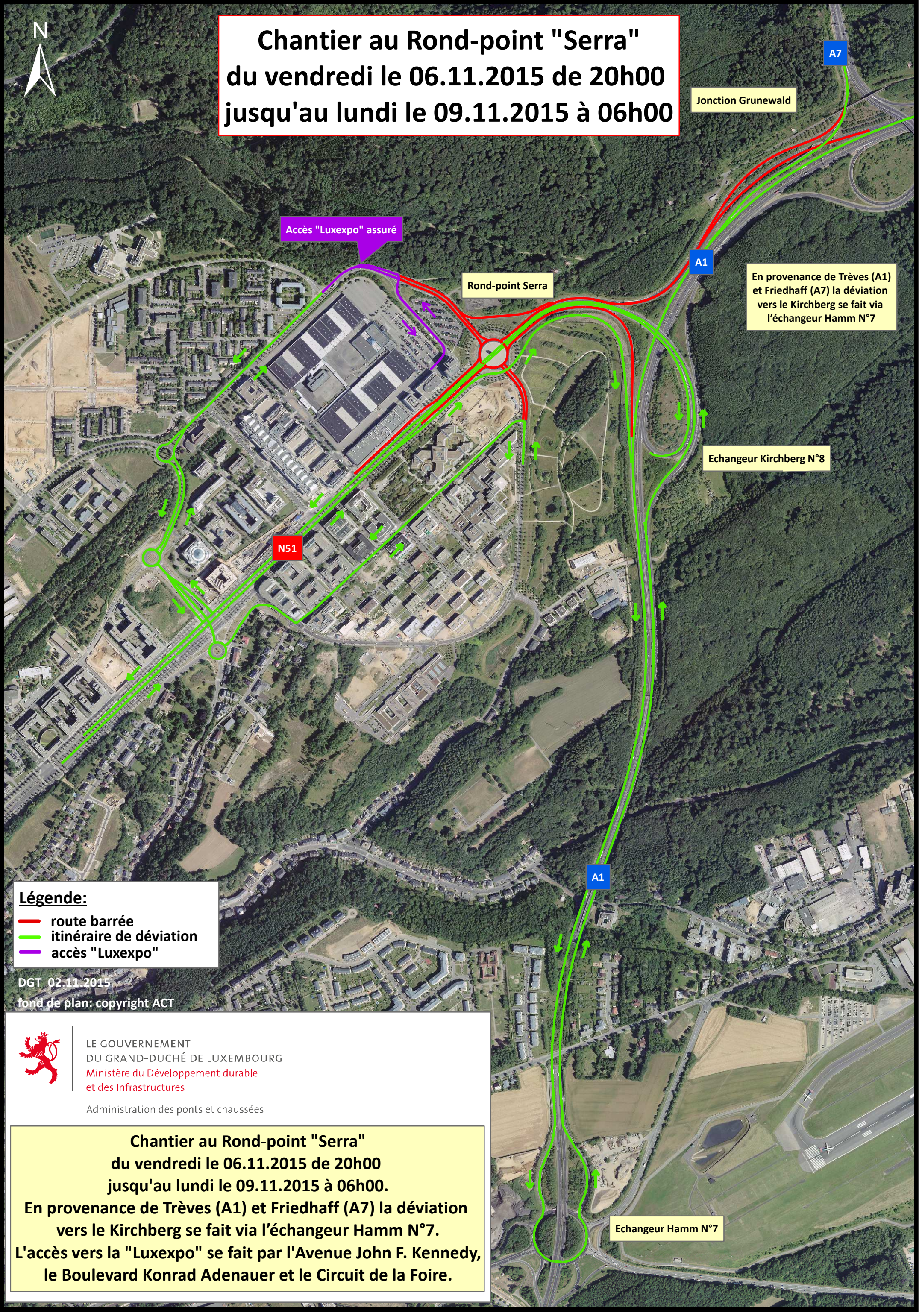

Accès "Luxexpo" assuré

Rond-point Serra

Jonction Grunewald

En provenance de Trèves (A1)  
et Friedhaff (A7) la déviation  
vers le Kirchberg se fait via  
l'échangeur Hamm N°7

Echangeur Kirchberg N°8

N51

A1

A7

**Légende:**

- route barrée
- itinéraire de déviation
- accès "Luxexpo"

DGT 02.11.2015  
fond de plan: copyright ACT



LE GOUVERNEMENT  
DU GRAND-DUCHÉ DE LUXEMBOURG  
Ministère du Développement durable  
et des Infrastructures

Administration des ponts et chaussées

**Chantier au Rond-point "Serra"  
du vendredi le 06.11.2015 de 20h00  
jusqu'au lundi le 09.11.2015 à 06h00.**  
En provenance de Trèves (A1) et Friedhaff (A7) la déviation  
vers le Kirchberg se fait via l'échangeur Hamm N°7.  
L'accès vers la "Luxexpo" se fait par l'Avenue John F. Kennedy,  
le Boulevard Konrad Adenauer et le Circuit de la Foire.

Echangeur Hamm N°7