

**Chantier sur l'autoroute A1
du vendredi le 02.10.2015 de 18h30
jusqu'au samedi le 03.10.2015 à 12h00**

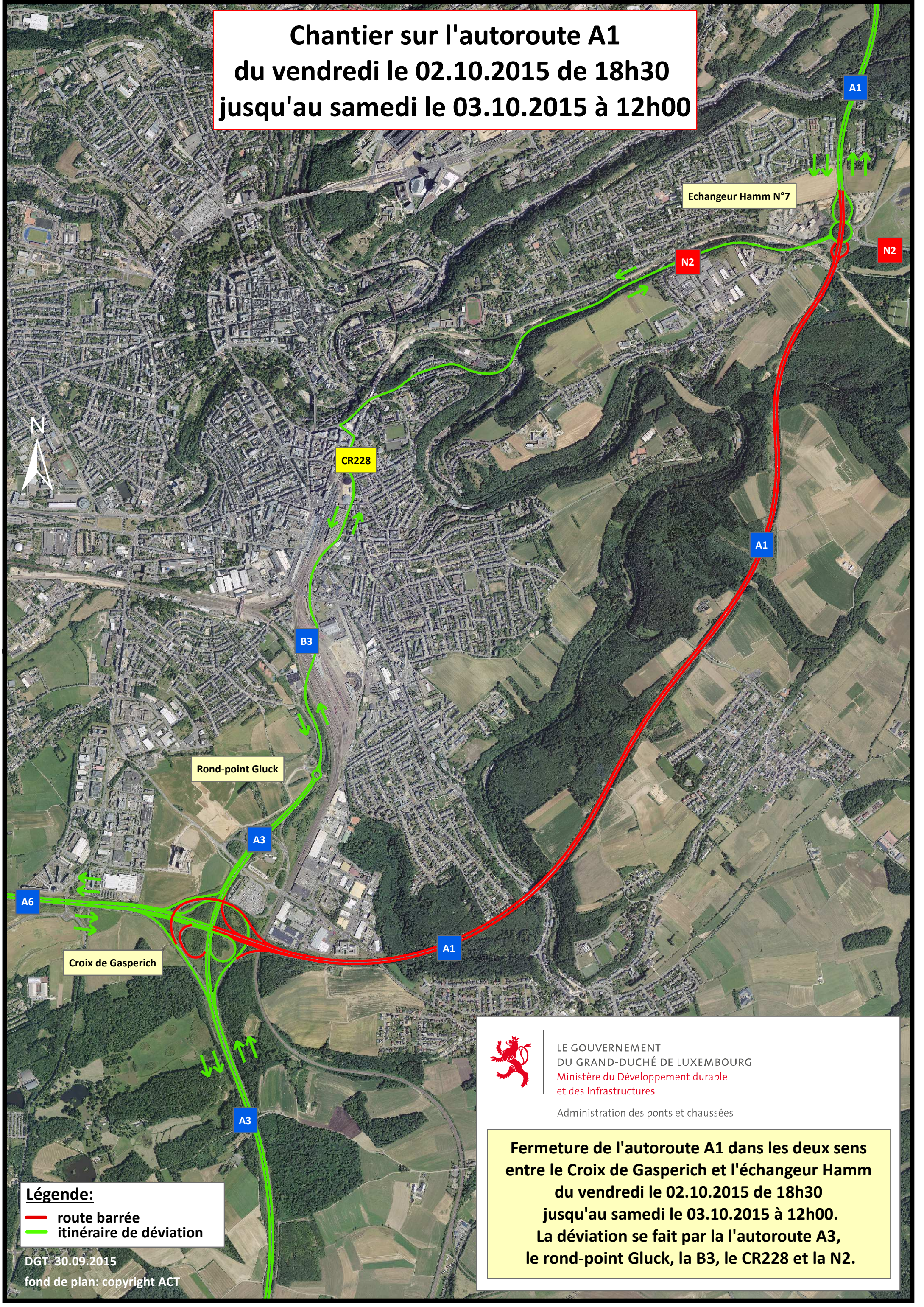

Légende:
— route barrée
— itinéraire de déviation

DGT 30.09.2015
fond de plan: copyright ACT



LE GOUVERNEMENT
DU GRAND-DUCHÉ DE LUXEMBOURG
Ministère du Développement durable
et des Infrastructures
Administration des ponts et chaussées

**Fermeture de l'autoroute A1 dans les deux sens
entre le Croix de Gasperich et l'échangeur Hamm
du vendredi le 02.10.2015 de 18h30
jusqu'au samedi le 03.10.2015 à 12h00.
La déviation se fait par la l'autoroute A3,
le rond-point Gluck, la B3, le CR228 et la N2.**